

i SeriesおよびAS/400アプリケーションの
GUI化・web化 ツール

GUI KIT 5250

(HANC10) 新規 * 受注入力 * ICR 9/99/99
99:99:99

受注No. 000000 受注日 1/06/21 客先伝票No. _____ 帳簿 _____
得意先 1000010 部 課 01 第1課
届け先 0000001 担当 101 本庄正人 向け先 _____
倉庫 001 第1倉庫 発送日 1/06/29 必着日 1/06/30
運送便 003 セイノー運輸 直送区分 _____
分類 JCA _____
仕入先 2000040 帳簿 _____

得意先名 株式会社秋葉電気
住所 兵庫県神戸市中央区小野柄通312

郵便番号 651-0088 電話番号 078-270-0555 FAX番号 078-271-0555

届け先名 フォレスト株式会社
住所 兵庫県神戸市中央区

郵便番号 675-0151 電話番号 078-999-9999 FAX番号 078-999-9998

仕入先名 株式会社 O.A販売
住所 東京都千代田区

郵便番号 100 電話番号 03-0002-0002 FAX番号 03-0002-0002

PF2: モード PF3: 終了 PF4: 検索

英数 半角

(HANC10) 新規 * 受注入力 * ICR 9/99/99
99:99:99

受注No. 000000 受注日 1/06/21 客先伝票No. _____ 帳簿 _____
得意先 1000010 部 課 01 第1課
届け先 0000001 担当 101 本庄正人 向け先 _____
倉庫 001 第1倉庫 発送日 1/06/29 必着日 1/06/30
運送便 003 セイノー運輸 直送区分 _____
分類 JCA _____
仕入先 2000040 帳簿 _____

得意先名 株式会社
住所 兵庫県神戸市中央区小野柄通312

郵便番号 651-0088
住所 兵庫県神戸市中央区

郵便番号 675-0151 電話番号 078-999-9999 FAX番号 078-999-9998

今までは...

ガタガタ...
見苦しい

微調整必要

画面ごとに微調整が必要!
大変です!!

GUI Kit 5250
なら...

微調整不要

すっきり
揃って...

一発変換

GUI Kit 5250なら、
インストールするだけでOK!
画面ごとの微調整は全く必要ありません。
その日から快適なGUI環境へ...

GUI Kit 5250運用事例

タッチパネル

車載端末にGUIKit5250を搭載することにより、フォークリフト上でタッチパネルでの運用が可能になり、操作性の向上を実現します。



GUIKit5250のカスタマイズ機能を使用することによりAS400での画面設計が軽減できます。

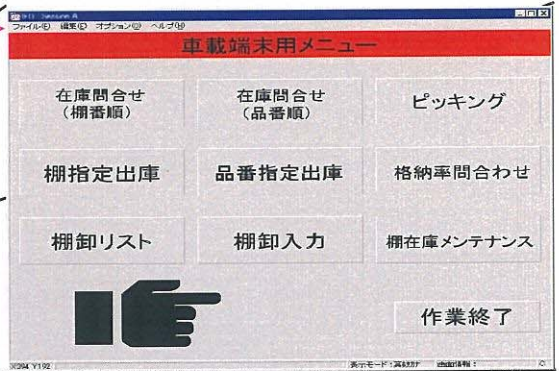
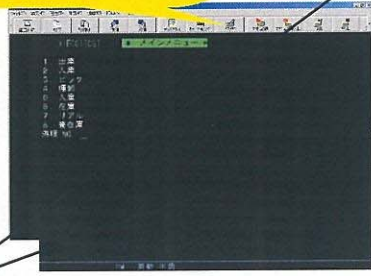

画像添付

GUIKit5250を導入することにより、従来数字でしか情報として入手できなかった在庫照会・社員照会等に画像を添付することが出来ます。

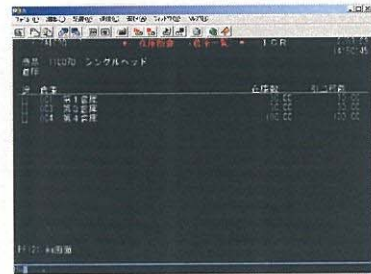

GUI Kit 5250動作環境

＜実行環境＞

◆エミュレーション型 (eServer iSeries側)
制限無し

◆PC側

- CPU : Intel MMX Pentium II 266MHz 以上
- メモリ : 128MBUP (256MBUP推奨)
- HDD : インストール領域20MB以上
(データ領域は含まれません)
- OS : Windows95・98・NT・2000・ME
NTはVer4.0 SP4以降でIntel系chipのみ
- 他 : パーソナル・コミュニケーションズ もしくは
クライアントWindows対応版がインストール済みであること

WEBの動作には別途HTTPサーバーが必要

カスタマイズ作業には解像度1024×768、256色以上
(High Color以上を推奨)

GUI Kit 5250 WEBの動作には、安定稼働の
為、専用サーバーにして頂く事をお願い致
します。

◆接続環境

5250セッションが、eServer iSeriesに接続可能なこと
インターネット接続が利用可能なこと

Ver	Windows95	Windows98	Windows98SE	WindowsMe	WindowsNT4.0	Windows2000
Personal Communications						
4.2 (注1)	△	△ csd#1以降	△ csd#2以降	×	△	×
4.3 (注2)	○	○	△ csd#2以降	×	○	×
5.0	◎	◎	◎	◎ csd#1以降	◎	◎
ClientAccess						
3.1.3 (注3)	△	×	×	×	△	×
3.2.0	○	○	×	×	○	×
4.4.0	○	○	○	×	○	×
4.5.0	○	○	○	○ sp62213以降	○	○ sp58121以降

△:一部機能が動作不可 ○:全機能を利用するにはPIFの導入が必要 ◎:正常に動作 ×:エミュレータ対応なし
Personal Communications 及び Client Accessの対応OSの詳細については、各製造元にお問合せ下さい。

※正常動作にはエミュレータの最新PIFを導入していただくことをお勧めします。

注1)ファイル転送機能は動作いたしません。csd5以降のPIFを導入してください

注2)csd2以降のPIFを導入してください

注3)sf56517以降のPIFを導入してください

※GUI Kit 5250の詳細については下記の販売店または弊社までお問い合わせ下さい。

●カタログの内容は、平成16年06月現在のものです。改良の為予告なく変更する場合があります。 ●会社名・商品名は各社の登録商標です。

製造・発売元

株式会社アイ・シー・アール

- 東京 〒105-0003 東京都港区西新橋2-4-2 西新橋安田エントランス M4F
Tel (03) 3509-6678 Fax (03) 3509-6679
- 名古屋 〒460-0002 名古屋市中区丸の内2-16-22丸の内イデック M3F
Tel (052) 220-7728 Fax (052) 220-7708
- 京都 〒600-8231 京都市下京区堀川通七条下ル井筒堀川 M3F
Tel (075) 353-7545 Fax (075) 361-8792
- 大阪 〒550-0003 大阪市西区京町堀1-6-2 肥後橋センター M2F
Tel (06) 6444-1070 Fax (06) 6444-1076
- 姫路 〒672-8048 姫路市飾磨区三宅2-11
Tel (0792) 34-1786 Fax (0792) 35-9215

販売店

〒336-0026
埼玉県さいたま市南区辻7丁目15番14号
コンピュータテクノロジー株式会社

